

**52nd
FISMA TOKYO**
東京ファッション産業機器展**2014年09月25日～26日**

フォト・レポート

◆ご来場御礼

ヤマトコーポレーションでは、去る9月25日～26日の2日間、東京ビッグサイトにて開催されました第52回「FISMA TOKYO」においてYamatoブランドの各種『ニット機器』、『紳士・婦人服重衣料機器』など各々の分野で培ったノウハウを通じて新たな提案をさせていただきました。

弊社ブースに多数ご来場賜りここに改めて厚くお礼申し上げますと共に、好評新製品をフォト・レポートにてご紹介させていただきます。今後とも尚一層のご指導ご鞭撻のほど何卒よろしくお願い申し上げます。

Yamato Booth (No. A-11)

ニット機器では、

VG3721-156S8-8/UT-A34//EZH320 **NEW**



左メス機構付中筒型 3本針偏平縫いミシン+イージーヘマー付



ねじれがなくカマボコにならないフラットな縫い上がり。
初心者でも均一なヘム縫いが行える「EZH320 イージーヘマー装置」に関心が、、、

① VG2700-156S8-8/UTQ-A34/Y 中筒型 2・3本針ヘム縫い用偏平縫いミシン

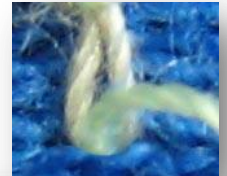

ほつれない縫い目「UTQ」を真剣なまなざしで。 全沈床にもなる補助テーブルにも関心が集まりました。

② FD-62DRY-12HR/AC1/FDL/Y 送り出し腕型 4本針フラットシーマー(セミドライ)

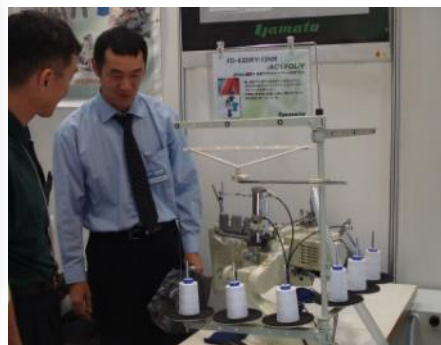

定評あるフラットシーマーにも色々なご質問をいただきました。

紳士・婦人服重衣料機器では、

③ **NB5100VCR** 新型電子根巻きボタン付けマシン

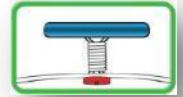

縫いサンプルを手にとって「カボタンも一緒に？」との驚きと、そして高いご評価をいただきました。

④ **AMF REECE** *Better Ideas, Better Made* **EBS MARK II NEW** 手縫い仕様 電子根巻きボタン付けマシン

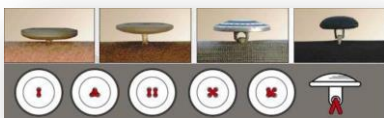

手縫い仕様のボタン付けには多くのお客様が熱心にご覧になりました。
「設備の更新をそろそろ考えなくては、、、」との声も。

⑤ **AMF REECE** *Better Ideas, Better Made* **S4000-ISBH/YIX-II NEW**
上衣袖口セツパ飾り用電子制御高速単環縫マシン 新型斜めインデクサー付



今回は、斜め角度最大 20 度まで調節可能な新しいバージョンでの出展。
様々な設定と操作が非常に簡単なセツパ飾り用斜めインデクサーも好評でした！

⑥ **KSM-8700R** 各種身頃のサージング用自動機

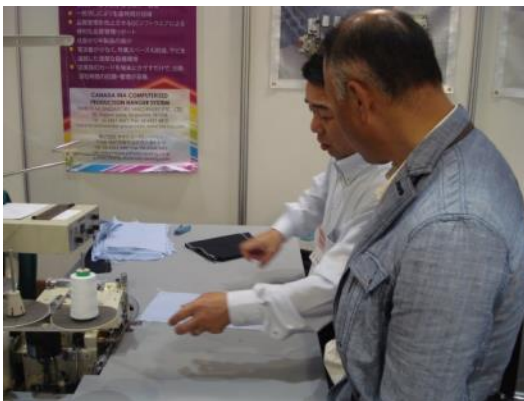

あのサージングの **KSM-8000** シリーズのリニューアル・バージョンを出展。
KSM ならではの優れた操作性をご紹介させていただきました。

⑦ **CM-364/AT/TS3/TF** 止め縫い機構付差動送り単環スクイ縫いミシン

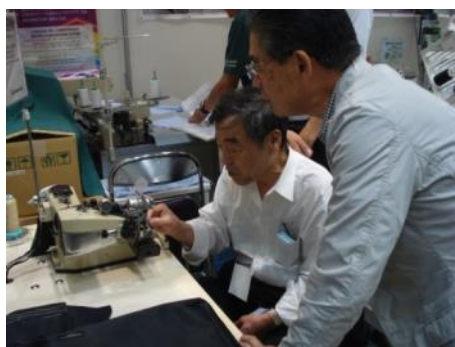
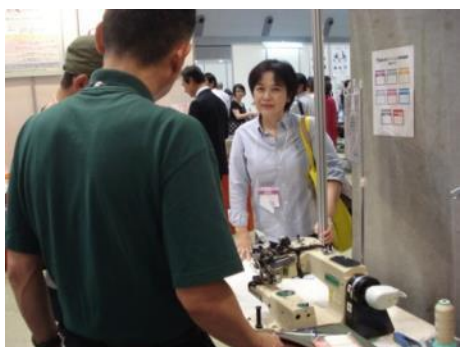

多くの引き合いをいただいた **CM** クラースクイ縫いミシン。実際にミシンを踏んでのご確認も。



52nd FISMA TOKYO 来場者数
 東京ファッション産業機器展

日付	天気	来場者数	前回実績 (2013年)
9月25日(木)	雨	2,661	5,027
9月26日(金)	晴れ	5,419	4,370
合計		8,080	9,397

多数のご来場、誠にありがとうございました!
Yamato スタッフ一同